

OBEC HOŘINĚVES  
WWW.HORINEVES.CZ  
OKRES HRADEC KRÁLOVÉ

**Obec Hořiněves**

Zveřejňuje záměr č. 6/2016

**prodeje pozemků Oláhové Ireně, Želkovice 17, 50303 Hořiněves**

Zveřejnění podmínek výběrového řízení je současně zveřejněním záměru prodat pozemky dle zák.č.128/2000 Sb., o obcích (obecní zřízení) ve znění pozd. předpisů.

1. Předmětem prodeje: p.č.328/19 (výměra 31 m<sup>2</sup>), ostatní plocha, p.č. 328/20 (výměra 83 m<sup>2</sup>), ostatní plocha
2. Podmínky prodeje:
  - Minimální nabídková cena se stanoví na 6.000,- Kč/oba pozemky
  - Zájemce nabídne cenu
  - lhůta pro podání písemných nabídek do výběrového řízení: od **6.9.2016 do 23.9.2016 do 12,00 hod.**
3. Adresa pro podání nabídek: **Obec Hořiněves, Hořiněves čp.73, 503 06 Hořiněves,**  
Obálku zajistěte proti nežádoucímu otevření a označte:  
**„Nabídka – záměr č.6/2016“**
4. Rozhodnutí o schválení prodeje zastupitelstvem obce oznámí OÚ Hořiněves žadatelům písemně.

Výběrové řízení končí dnem rozhodnutí zastupitelstva obce o prodeji, případně zamítnutím celého záměru. Zastupitelstvo obce může rozhodnout o opakování výběrového řízení za nových podmínek, o zrušení výběrového řízení nebo nevybrat žádného zájemce.

Na toto výběrové řízení se nevztahují podmínky veřejné soutěže dle Obchodního zákoníku ani jiné podmínky stanovené obecně závaznými předpisy.

V Hořiněvsi dne 5.9.2016

Vyvěšeno dne: 5.9.2016

Sejmuto dne:

Jana Kuthanová  
Starostka obce

**Obec Hořiněves**  
okres Hradec Králové

VÝKAZ DOSAVADNÍHO A NOVÉHO STAVU ÚDAJŮ KATASTRU NEMOVITOSTÍ

Dosavadní stav				Nový stav														
Označení pozemku číslo-číslem příjmení-číslo území-číslo	Výměra parcely		Druh pozemku Způsob využití	Označení pozemku parc. číslem	Výměra parcely		Druh pozemku Způsob využití	Typ stavby Způsob využití	Zpús. určení výměr	Porovnání se stavem evidence právních vztahů								
	ha	m <sup>2</sup>			ha	m <sup>2</sup>				Díl přechází z pozemku katastru nemovitosti	Číslo listu vlastnictví	Výměra dílu	Označení dílu	dřívější poz. evidenci	ha	m <sup>2</sup>		
4 st.20 st.21 st.26 328/5	1	94	zahrada	1	1	94	zahrada		0									
	18		zahrada	4		18	zahrada		0									
	2	10	zast. pl.	st.20		2	10	zast. pl.	č.p.17 rod.dům	0								
	2	26	zast. pl.	st.21		2	26	zast. pl.	č.p.18 rod.dům	0								
	2	30	zast. pl.	st.26		2	30	zast. pl.	č.p.19 rod.dům	0								
	23	15	ostat. pl. ostat.komunikace	328/5		22	01	ostat. pl. ostat.komunikace		0	328/5	10001		22	01			
			328/19			31	ostat. pl. jiná plocha		0	328/5	10001			31				
			328/20			83	ostat. pl. jiná plocha		0	328/5	10001			83				
	31	93				31	93											

Výkaz údajů o bonitovaných půdně ekologických jednotkách (BPEJ) k parcelám nového stavu

Parcelní číslo podle		Kód BPEJ	Výměra		BPEJ na dílu parcely	Parcelní číslo podle		Kód BPEJ	Výměra		BPEJ na dílu parcely
katastru nemovitosti	zjednodušené evidenci		ha	m <sup>2</sup>		katastru nemovitosti	zjednodušené evidenci		ha	m <sup>2</sup>	
1		30900	1	94							
4		30900		18							

Městský úřad Smičice, odbor výstavby, souhlasí s dělením - scelením pozemků. Platí s vyjádřením č.j. 2485/106/16/HA ze dne 25.06.2016

Zpřesnění geometrického a polohového určení pozemků podle § 50 odst. 1 písm. a) katastrálního zákona navržené v tomto geometrickém plánu lze v katastru nemovitostí provést jen na základě souhlasného prohlášení.

GEOMETRICKÝ PLÁN pro rozdělení pozemku, průběh vlastnický zpřesněné hranice pozemků		Geometrický plán ověřil úředně oprávněný zeměměřický inženýr:		Stejnopis ověřil úředně oprávněný zeměměřický inženýr:	
Vyhovitel: Bc. Jiří Helinger - TERAGIS Žižkova 332 508 01 Hořice		Jméno, příjmení: Ing. Vladimír Musil		Jméno, příjmení: Ing. Vladimír Musil	
Číslo plánu: 83-18/2016		Číslo položky seznamu úředně oprávněných zeměměřických inženýrů: 1115/95		Číslo položky seznamu úředně oprávněných zeměměřických inženýrů: 1115/95	
Okres: Hradec Králové		Dne: 6. 5. 2016		Dne: 21. 5. 2016	
Obec: Hoříněves		Číslo: 38/2016		Číslo: 41/2016	
Kat. území: Želkovice		Náležitostmi a přesností odpovídá právním předpisům.		Tento stejnopis odpovídá geometrickému plánu v elektronické podobě uloženému v dokumentaci katastrálního úřadu.	
Mapový list: Jar: 8-4/24		Katastrální úřad souhlasí s očíslováním parcel.		Ověření stejnopisu geometrického plánu v listinné podobě.	
Dosavadním vlastníkům pozemků byla poskytnuta možnost seznámit se v terénu s průběhem navržených nových hranic, které byly označeny předepsaným způsobem: plast, mezník, plot, sloupky, barva, stavba, kolík		KÚ pro Královéhradecký kraj KP Hradec Králové Libuše Pavlovičová PGP-572/2016-602 2016.05.13 14:52:29 CEST			

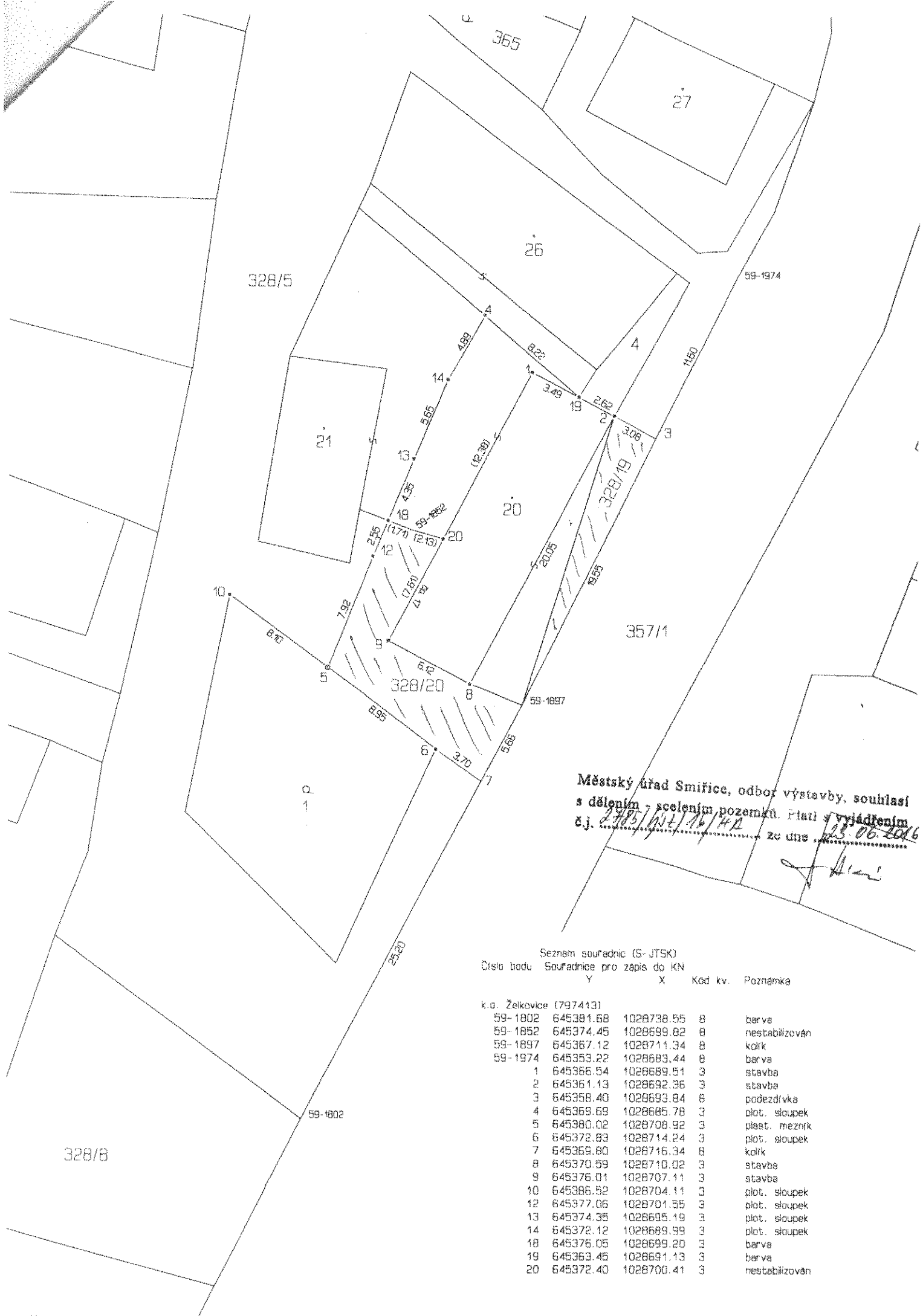

Městský úřad Smiřice, odbor výstavby, souhlasí  
 s dělením - scelením pozemků. Platí s vyjádřením  
 č.j. 2785/102/16/42 ze dne 23.06.2016

Seznam souřadnic (S-JTSK)  
 Číslo bodu Souřadnice pro zápis do KN  
 Y X Kod kv. Poznámka

č. o. Želkovic (797413)	Y	X	Kod kv.	Poznámka
59-1802	645381.68	1028738.55	8	barva
59-1852	645374.45	1028699.82	8	nestabilizován
59-1897	645367.12	1028711.34	8	kořk
59-1974	645353.22	1028683.44	8	barva
1	645366.54	1028689.51	3	stavba
2	645361.13	1028692.36	3	stavba
3	645358.40	1028693.84	8	podezdívka
4	645369.69	1028685.78	3	plot, sloupek
5	645380.02	1028708.92	3	plast. mezník
6	645372.83	1028714.24	3	plot, sloupek
7	645369.80	1028716.34	8	kořk
8	645370.59	1028710.02	3	stavba
9	645376.01	1028707.11	3	stavba
10	645386.52	1028704.11	3	plot, sloupek
12	645377.06	1028701.55	3	plot, sloupek
13	645374.35	1028695.19	3	plot, sloupek
14	645372.12	1028689.99	3	plot, sloupek
18	645376.05	1028699.20	3	barva
19	645363.45	1028691.13	3	barva
20	645372.40	1028700.41	3	nestabilizován