

OBEC HOŘINĚVES  
WWW.HORINEVES.CZ  
OKRES HRADEC KRÁLOVÉ

**Obec Hořiněves**

Zveřejňuje záměr č. 3/2012 **prodeje pozemku**

Zveřejnění podmínek výběrového řízení je současně zveřejněním záměru prodat pozemek dle zák.č.128/2000 Sb., o obcích (obecní zřízení) ve znění pozd. předpisů.

1. Předmětem prodeje: Pozemek p.č. 336/3 v k.ú.Hořiněves, výměra 97 m2. (příloha geometrický plán pro rozdělení pozemku p.č.336/2 v k.ú. Hořiněves)
2. Podmínky:
  - minimální nabídková cena se stanoví na 160,-Kč/m2
  - lhůta pro podání písemných nabídek do výběrového řízení: od **30.4.2012 do 15.5.2012 do 12,00 hod.**
3. Adresa pro podání nabídek: **Obecní úřad Hořiněves, Hořiněves čp.73, 503 06 Hořiněves**
4. Rozhodnutí o schválení prodeje zastupitelstvem obce oznámí OÚ Hořiněves žadatelům písemně.

Výběrové řízení končí dnem rozhodnutí zastupitelstva obce o prodeji, případně zamítnutím celého záměru. Zastupitelstvo obce může rozhodnout o opakování výběrového řízení za nových podmínek, o zrušení výběrového řízení nebo nevybrat žádného zájemce.

Na toto výběrové řízení se nevztahují podmínky veřejné soutěže dle Obchodního zákoníku ani jiné podmínky stanovené obecně závaznými předpisy.

V Hořiněvsi dne 30.4.2012

Jana Kuthanová  
Starostka obce

Vyvěšeno dne: 30.4.2012

**Obecní úřad Hořiněves**  
503 06 Hořiněves  
IČO: 268 801

Sejmuto dne:

**Obec Hořiněves**  
okres Hradec Králové

# VÝKAZ DOSAVADNÍHO A NOVÉHO STAVU ÚDAJŮ KATASTRU NEMOVITOSTÍ

Dosavadní stav				Nový stav				Porovnání se stavem evidence právních vztahů								
Označení pozemku parc. číslem	Výměra parcely		Druh pozemku	Označení pozemku parc. číslem	Výměra parcely		Druh pozemku	Typ stavby	Způsob využití	Způsob určení výměr	Díl přechází z pozemku označeného v katastru nemovitosti		Číslo listu vlastnictví	Výměra dílu		Označení dílu
	ha	m2	Způsob využití		ha	m2	Způsob využití				katastru nemovitosti	dřívejší poz. evidenci		ha	m2	
336/2	2	59	ostat.pl. ostat. komunikace	336/2	1	62	ostat.pl. ostat. komunikace			0	336/2	10001	1	62		
				336/3		97	ostat.pl. ostat. komunikace			0	336/2	10001		97		
	2	59			2	59										

Městský úřad Smičice, odbor výstavby, souhlasí s dělením - scelením pozemků. Platí s vyjádřením č.j. 1362/12/14/12/HA ze dne 30.03.2012

### Seznam souřadnic (S-JTSK)

Číslo bodu	Y	X	KN kód kvality	Poznámka
1	643884.65	1030998.13	8	plastový mezník
4	643875.64	1031004.41	8	trvale nestabilizován
5	643882.75	1030999.45	8	plastový mezník
6	643877.40	1031006.27	3	plastový mezník
9	643871.66	1031015.64	8	plastový mezník

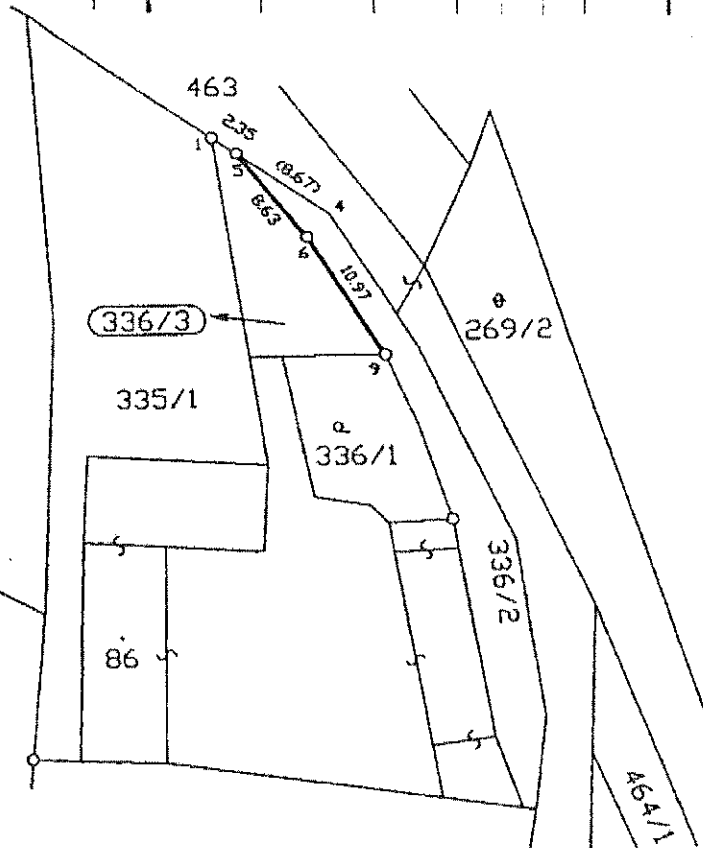

Dělit nebo scelovat pozemky lze jen na základě územního rozhodnutí, pokud podmínky pro ně nejsou stanoveny jiným rozhodnutím nebo opatřením.

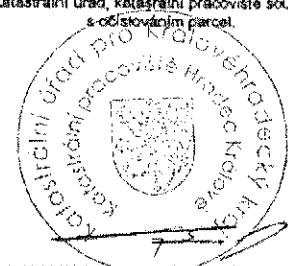
<h2 style="margin: 0;">GEOMETRICKÝ PLÁN</h2> <p style="margin: 0;">pro <i>rozdělení pozemku</i></p> <p style="margin: 0;">Vyhotožil: <b>GON Hradec Králové a.s.</b> <i>Zemědělská 897, 500 03 Hradec Králové</i></p> <p style="margin: 0;">Číslo plánu: <b>253-1012/2012</b></p> <p style="margin: 0;">Okres: <b>Hradec Králové</b></p> <p style="margin: 0;">Obec: <b>Hofíněves</b></p> <p style="margin: 0;">Kat. území: <b>Hofíněves</b></p> <p style="margin: 0;">Mapový list: <b>V.S. XVI-12-10</b></p> <p style="margin: 0; font-size: small;">Kód způsobu určení výměr je určen podle §77 odst.2 vyhlášky č.268/2007 Sb.</p> <p style="margin: 0; font-size: small;">Dosevedním vlastníkům pozemků byla poskytnuta možnost seznámit se v terénu s průběhem navržených nových hranic, které byly označeny předepsaným způsobem.</p> <p style="margin: 0; text-align: center;"><i>viz seznam souřadnic</i></p>	<p style="margin: 0; font-size: small;">Náležitosti a přesnosti opatřené právním předpisem.</p> <div style="text-align: center;">  </div> <p style="margin: 0; font-size: small;">Geometrický plán ověřil úředně oprávněný zeměměřický inženýr:</p> <p style="margin: 0; font-size: large;"><b>ing. Milada Buštová</b></p> <p style="margin: 0; font-size: small;">Dne <b>6.3.2012</b> Číslo <b>53/2012</b></p> <p style="margin: 0; font-size: small;">Úředně oprávněný zeměměřický inženýr odpovídá za odbornou úroveň geometrického plánu, za dosažení předepsané přesnosti a za správnost a úplnost náležitostí podle právních předpisů.</p>	<p style="margin: 0; font-size: small;">Katastrální úřad, katastrální pracoviště souhlasí s očištváním parcel.</p> <div style="text-align: center;">  </div> <p style="margin: 0; font-size: small;">Souhlas katastrálního úřadu potvrdit:</p> <p style="margin: 0; font-size: large;"><b>ING. ŠADOVSKÝ P.</b></p> <p style="margin: 0; font-size: small;">Dne <b>16.03.2012</b> Číslo <b>532/12</b></p> <p style="margin: 0; font-size: small;">Jeden výtisk geometrického plánu a předepsané přílohy jsou uloženy u katastrálního úřadu, katastrálního pracoviště.</p>
---	---	---